Não é possível revisar o processo pois possui campos ainda com valor padrão de cadastro automático. Campos: parte passiva.

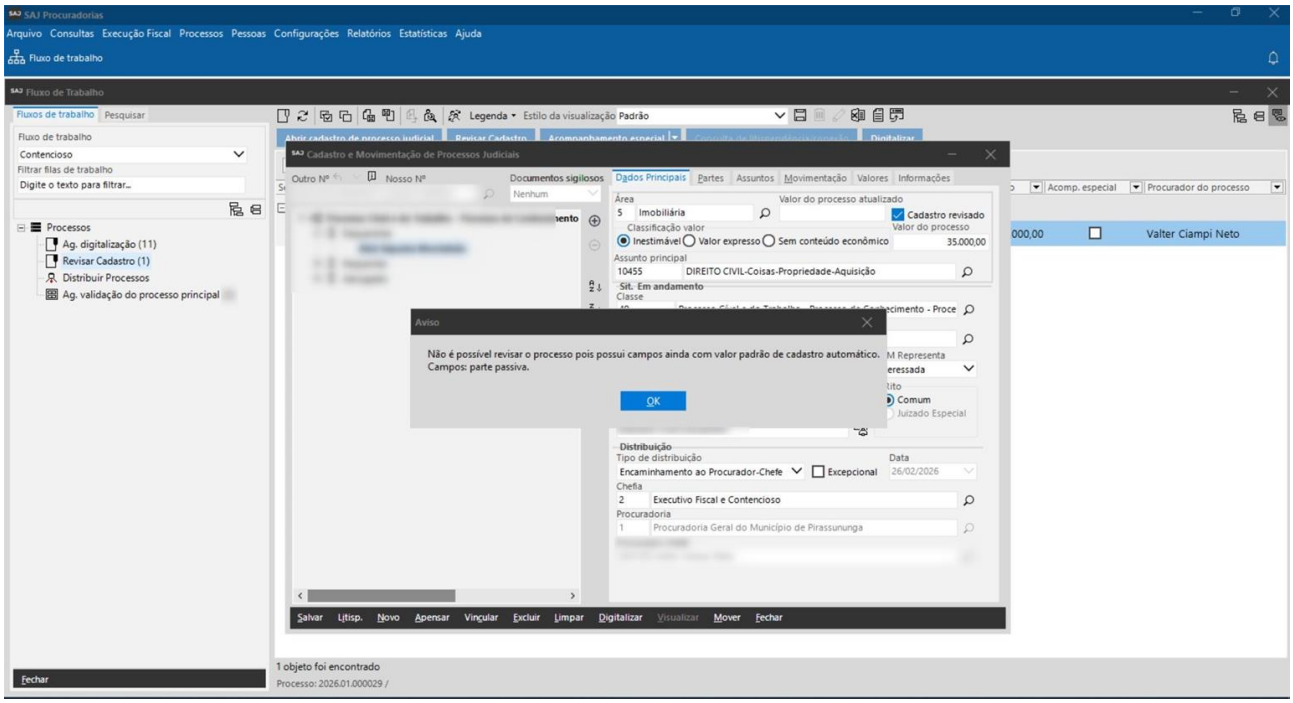

Este erro ocorre quando ao tentar salvar o cadastro do processo possui alguma parte do processo cadastrada como padrão:

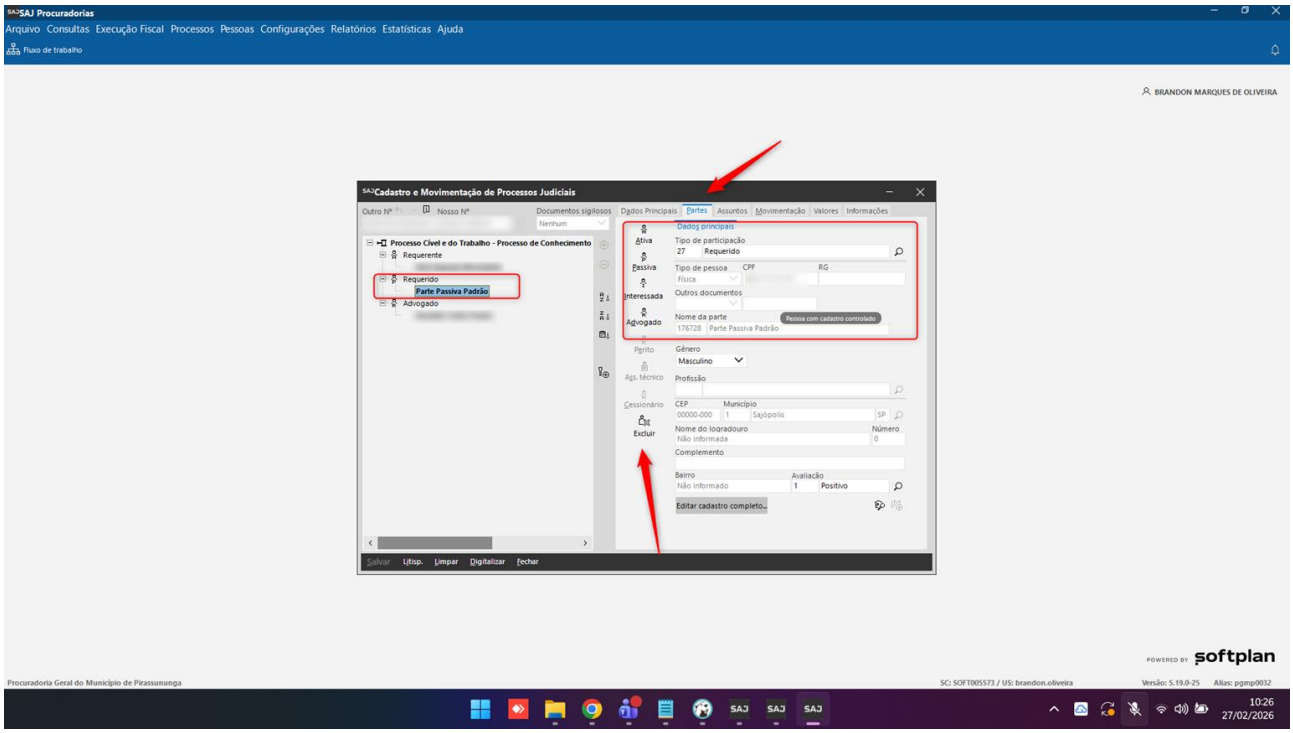

Para corrigir este problema é necessário informar a parte que compõe o processo:

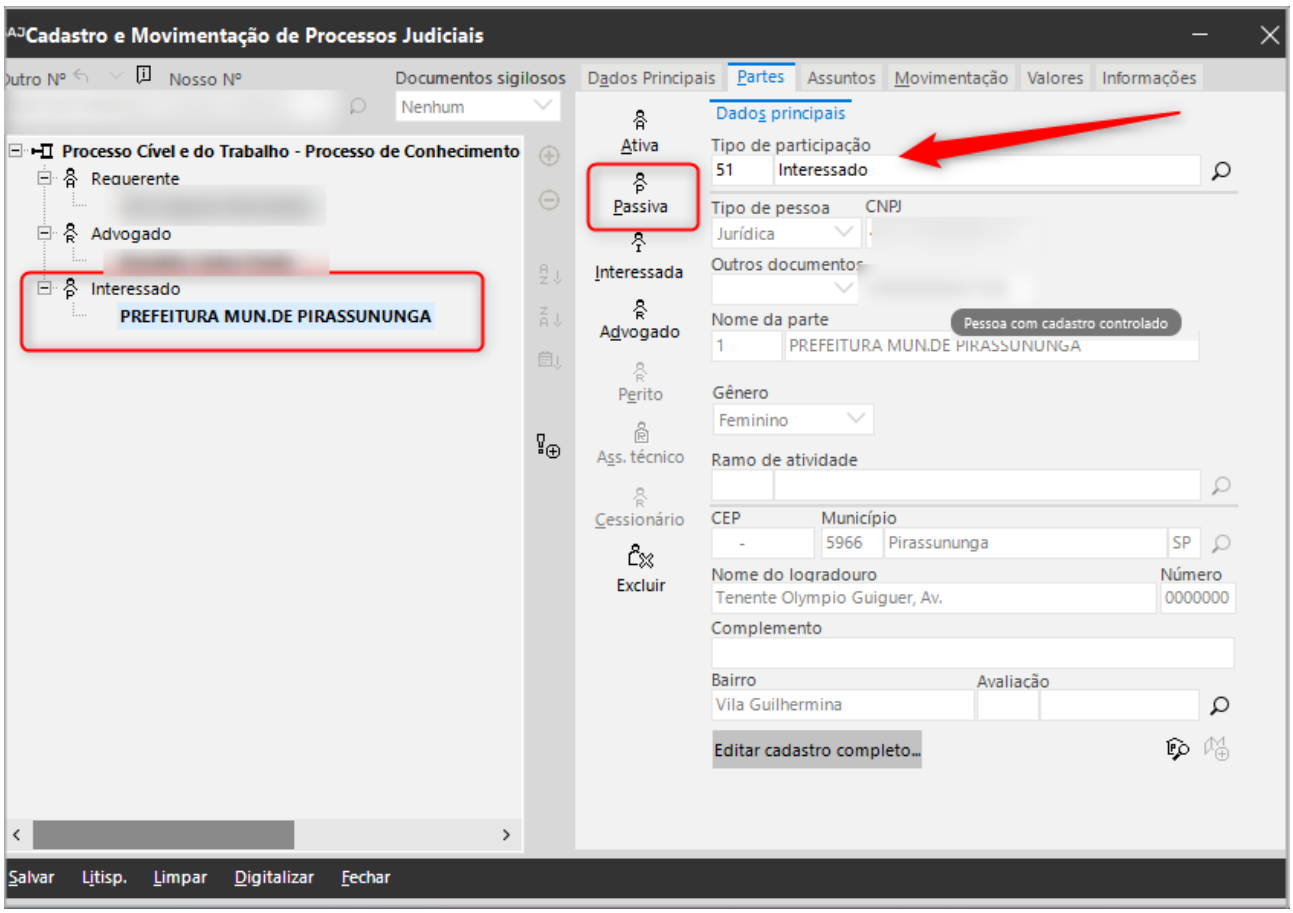

Após informar a parte é possível salvar o cadastro do processo.